Thinks Travel Co., Ltd.
License No. 11/11520
98/206 Moo 8, Bangkaew, Bangplee, Samutprakarn 10540 Thailand.
Office Tel : 02 136 6945 Hotline : 082 696 2919

JK105.2-V1300926		เดินทาง	กรุ๊ป	อาหาร	ที่พัก	รถโค้ช	บนรถ	ประกัน	K-ETA
5	3	ตุลาคม 69 – กุมภาพันธ์ 70	> 15	7	3***	25/40	น้ำแร่ 1 ขวด	อุบัติเหตุ	มี/ไม่มี
วัน	คืน		ท่าน	มื้อ	ดาว	ที่นั่ง	ทุกวัน	รวม	รับได้

มาตรฐานทัวร์เกาหลี-ราคาคุ้ม-พิสูจน์ด้วยผลงาน

เพิ่มคุณค่าทุกการเดินทาง ไปกับผู้ชำนาญทัวร์เกาหลีกว่า 19 ปี การเดินทางของคุณจะสนุกกว่าที่เคย!

THE JOURNEY : BUSAN – TONGYEONG & Jjimjilbang

เกาหลี 5 วัน 3 คืน เริ่มต้น 19,900 บาท

"เที่ยวปูซานจุใจ เช็คอินเนเปิลส์เกาหลีที่ทงยอง พร้อมเปิดประสบการณ์จิมจิลบัง"

*สัมผัสเสน่ห์ปูซาน เช็คอิน**หมู่บ้านคัมชอน** ไหว้พระ**วัดแฮดงยงกุงซา** และพักผ่อนฮีลใจแบบโลคอลกับ**ซาวน่าจิมจิลบัง***

***เที่ยวเมืองทงยอง-เมืองร้อยเกาะ "เนเปิลส์แห่งเกาหลี" นั่งกระเช้าลอยฟ้าสู่**เขามิรึกซาน*

ลอดอุโมงค์ใต้ทะเล** และชมศิลปะภาพผนังที่**หมู่บ้านดงพีรัง** ทั้งตามรอยซีรีส์ดังที่**วิหารชุกซอง

*ช้อปปิ้ง**ย่านนัมโพดง** และชิมของสดที่**ตลาดปลาจากัลชิ** แบบจุใจในทริปเดียว*

สายการบิน	BKK-PUS	เวลาออก	เวลาถึง	PUS-BKK	เวลาออก	เวลาถึง
Air Busan (BX)	BX726	2255	0620+1	BX725	1800	2145

ที่นั่งจำกัดในแต่ละวัน จองและจ่ายก่อนได้สิทธิก่อน จองหลัง อาจต้องเพิ่มค่าตั๋ว

วันที่	โปรแกรมทัวร์	เช้า	เที่ยง	เย็น	โรงแรม
1	สนามบินนานาชาติสุวรรณภูมิ ประเทศไทย	X	X	✈	
2	สนามบินนานาชาติกิมแฮ เมืองปูซาน - หมู่บ้านวัฒนธรรมคัมชอน - ย่านฮิปสเตอร์ 3 วัฒนธรรม - สวนยงดูซาน + ถ่ายรูปคู่หอคอยปูซาน - สยามสแควร์พูซานถนนนัมโพดง และ ตลาดปลาจากัลชิ	X	🍽	X	CONNECT BUSAN HOTEL หรือเทียบเท่าระดับ 3 ดาว***
3	เมืองปูซาน - จุดถ่ายรูปและถ่ายทำซีรีส์ Dream ยอดฮิต! อาสนวิหารคาทอลิกชุกซอง - วัดแฮดง ยงกุงซา - ศูนย์เครื่องสำอางเวชสำอาง - ทางเดินลอยฟ้าซองซาโพ - นั่งรถไฟจิ๋ว Haeundae Sky Capsule ชมวิวทะเลปูซาน (รวมค่าตั๋วเที่ยวเดียว) - ชายหาดแฮอุนแด - Hill Spa จิมจิลบัง (รวมซาวน่าและอบตัวสไตล์เกาหลี)	🍽	🍽	X	CONNECT BUSAN HOTEL หรือเทียบเท่าระดับ 3 ดาว***
4	เมืองทงยอง "เนเปิลส์แห่งเกาหลี" - หมู่บ้านภาพวาดฝาผนังดงพีรัง - เดินลอดอุโมงค์ใต้ทะเลแห่งแรกของเอเชีย- ตลาดพื้นเมืองชุงอัง - นั่งกระเช้าลอยฟ้าทงยอง ทะยานขึ้นสู่ยอดเขามิรึกซาน - ปูซาน	🍽	X	🍽	CONNECT BUSAN HOTEL หรือเทียบเท่าระดับ 3 ดาว***
5	เมืองปูซาน - ศูนย์โสมเกาหลี - ดิวตี้ฟรี - แวะซื้อของฝากเกาหลี - สนามบินนานาชาติกิมแฮ - กรุงเทพฯ	🍽	🍽	✈	

รับประกันออกเดินทางเมื่อมีผู้ร่วมทริปตั้งแต่ 15 ท่านขึ้นไป พร้อมหัวหน้าทัวร์

ขอสงวนสิทธิ์ในการเปลี่ยนแปลงเที่ยวบิน ตารางบิน ราคา และรายการท่องเที่ยว โดยไม่ต้องแจ้งให้ทราบล่วงหน้า

เพิ่มคุณค่าทุกการเดินทาง ไปกับผู้ชำนาญทัวร์เกาหลีกว่า 19 ปี การเดินทางของคุณจะสนุกกว่าที่เคย!

DAY 1 *สนามบินนานาชาติสุวรรณภูมิ ประเทศไทย - ประเทศเกาหลีใต้*

ค่ำ พร้อมกันที่ ***สนามบินนานาชาติสุวรรณภูมิ (BKK)*** อาคารผู้โดยสารขาออกระหว่างประเทศ ***ชั้น 4*** ณ เคาน์เตอร์สายการบินมีเจ้าหน้าที่ " Journey Korea " คอยต้อนรับ อำนวยความสะดวกมอบเอกสารการเดินทาง และให้คำแนะนำเพิ่มเติม (กรุณามาถึงก่อนเวลาเครื่องออก 3 ชั่วโมง)

" หนังสือเดินทางตัวจริงถือติดตัวมาในวันเดินทางด้วยนะคะ "

การพิจารณาอนุญาตเข้า-ออกประเทศ
เป็นอำนาจของเจ้าหน้าที่ ตม. ไทยและเกาหลีใต้เท่านั้น ผู้จัดทัวร์ไม่สามารถแทรกแซงได้

กรณีที่ท่านไม่มาเช็คอิน ไม่ยกเลิกการจอง หรือไม่มาขึ้นเครื่อง สายการบินอาจมีค่าธรรมเนียมเรียกเก็บเพิ่มเติมจากท่านได้

หากท่านมีข้อจำกัดด้านอาหาร กรุณาแจ้งผู้จัดทัวร์ล่วงหน้า และขอความกรุณา
งดนำเข้าผลไม้และเนื้อสัตว์ทุกชนิดเข้าประเทศเกาหลีใต้ เพื่อหลีกเลี่ยงการถูกปรับครับ

- โปรดเตรียมสัมภาระขนาดกลาง เนื่องจากโรงแรมในเกาหลีไม่มีบริกรช่วย ท่านต้องดูแลกระเป๋าขึ้น-ลงห้องด้วยตนเอง
- กระเป๋าทุกใบจะต้องฝากให้กับทางเจ้าหน้าที่สายการบินด้วยตัวท่านเอง เพื่อความปลอดภัย
- ทรัพย์สินมีค่าและแตกหักง่าย เช่น เงิน อัญมณี อุปกรณ์อิเล็กทรอนิกส์ คอมพิวเตอร์ กล้องถ่ายรูป อุปกรณ์วีดีโอ เอกสารที่แลกเปลี่ยนเป็นเงินได้ เอกสารทางธุรกิจ หนังสือเดินทาง ควรถือติดตัวเสมอ
- "ไม่มีการประกาศเรียกลูกค้าขึ้นเครื่อง" กรุณารอที่ประตูขึ้นเครื่องอย่างน้อย 30 นาที ก่อนเวลาเครื่องออก

22.55 เดินทางสู่ ***สนามบินนานาชาติกิมแฮ (PUS) เกาหลีใต้*** โดยสายการบิน***Air Busan (BX)*** เที่ยวบินที่ ***BX726*** ใช้เวลาบินประมาณ 5.45 ชั่วโมง

พิเศษ! สัมภาระใต้ท้องเครื่อง 20 กิโลกรัม (15 กิโลกรัม + ฟรี! 5 กิโลกรัม) และถือขึ้นเครื่องได้อีก 10 กิโลกรัม ให้คุณช้อปปิ้งจุใจ! *(สายการบินไม่อนุญาตให้นำอาหารภายนอกขึ้นมารับประทานบนเครื่อง แต่มีบริการจำหน่ายอาหารและเครื่องดื่ม)*

DAY 2 *สนามบินนานาชาติกิมแฮ ประเทศเกาหลีใต้ - เมืองปูซาน*

หมู่บ้านวัฒนธรรมคัมซอน - ย่านฮิปสเตอร์ 3 วัฒนธรรม - สวนยงดูซาน+ถ่ายรูปคู่หอคอยปูซาน – สยามสแควร์ฟูซานถนนนัมโพดง และ ตลาดปลาจากัลชี

06.20 ถึง***สนามบินนานาชาติกิมแฮ (PUS) ประเทศเกาหลีใต้*** จากนั้นท่านจะเข้าสู่ขั้นตอนการตรวจคนเข้าเมืองและศุลกากร โดยมีไกด์ท้องถิ่นรอต้อนรับคณะ ณ ห้องโถงผู้โดยสารขาเข้า รถพาทุกท่านเริ่มต้นการเดินทาง (เวลาที่เกาหลีใต้เร็วกว่าประเทศไทย 2 ชั่วโมง)

สำคัญ! คณะทัวร์จะออกเดินทางจากสนามบินหลังเครื่องลงประมาณ 2 ชั่วโมง
เพื่อให้เป็นไปตามกำหนดการ หากท่านติดสัมภาษณ์ ตม. และผ่านเข้าเมืองล่าช้า
กรุณาเดินทางไปสมทบกับคณะทัวร์ด้วยตนเอง และทางบริษัทฯ จะไม่รับผิดชอบค่าใช้จ่ายในการเดินทางส่วนนี้

เมืองพูซานหรือมหานครปูซาน เมืองท่าทางที่ใหญ่ที่สุดและเมืองเศรษฐกิจสำคัญทางทิศใต้ของประเทศเกาหลีใต้ สถานที่จัดงานภาพยนตร์นานาชาติตลาดปลาใหญ่สุด เมืองท่องเที่ยวทางทะเล สถานที่ท่องเที่ยวหลากหลายตามไลฟ์สไตล์ อีกทั้งยังเป็นเมืองที่ใหญ่อันดับ 2 ของประเทศรองจากเมืองหลวงกรุงโซล ปูซานได้เคยเป็นเจ้าภาพการแข่งขันกีฬา

เอเชียนเกมส์ 2002 และงานเอเปค 2005 เมืองหนึ่งที่ร่วมจัดการแข่งขัน ฟุตบอลโลก 2002

หมู่บ้านวัฒนธรรมคัมชอน (นักท่องเที่ยวต่างชาติบอกว่า "ซาโตรินี่" หรือ "มาชูปิชู" ไปพิสูจน์กัน) หมู่บ้านวัฒนธรรมกัมชอน ตั้งอยู่บนเนินเขา สถานที่ทำให้เราเพลิดเพลินไปกับการลัดเลาะไปตามตรอกซอกซอย กับบรรยากาศสีสันสดใสของแต่ละบ้านที่เกิดจากการร่วมมือของชาวบ้านท้องถิ่นและความคิดสร้างสรรค์ของนักศิลปะเกาหลีที่ร่วมกันปรับแต่งหมู่บ้านจนออกมาสวยงาม ภายในรูปแบบโครงการที่เกิดจากเจ้าเมืองพูซาน (แต่เดิมนั้นเป็นถิ่นฐานของผู้คนที่อพยพขึ้นมาครั้งสงครามเกาหลีซึ่งภายหลังสงครามเกาหลี และเป็นแหล่งเสื่อมโทรมในอดีต) อีกทั้งยังมีจุดชมวิวที่เห็นน้ำทะเลกว้างไกลสุดตา (ต้องเดินกันหน่อยนะ)

นำท่านเดินเล่น ***ไชน่าทาวน์และเท็กซัสสตรีท (Chinatown & Texas Street)*** ย่านฮิปสเตอร์ 3 วัฒนธรรม ย่านวัฒนธรรมนานาชาติใกล้สถานีปูซาน ที่ผสมผสานบรรยากาศจีน รัสเซีย และตะวันตกไว้อย่างมีเอกลักษณ์ เต็มไปด้วยร้านอาหาร ร้านค้า และมุมถ่ายภาพสไตล์สตรีท ให้ท่านสัมผัสอีกสีสันหนึ่งของเมืองปูซานที่แตกต่างและมีชีวิตชีวา

อาหารกลางวัน ข้าวผัดสไตล์จีนเกาหลี+ซิกเนเจอร์เกี๊ยวทอด

"หอคอยปูซาน ไดมอนด์ทาวเวอร์" และสวนยงดูซาน พาทุกท่านขึ้นสู่ *สวนสาธารณะยงดูซาน* สวนสวยบนเขารูปร่างคล้าย "หัวมังกร" ที่คอยพิทักษ์เมืองปูซานจากท้องทะเล นำท่านชมสัญลักษณ์แห่งความภูมิใจของชาวเกาหลี อาทิ อนุสาวรีย์นายพลอีซุนซิน วีรบุรุษผู้คิดค้น "เรือเต่า" ในการรบชนะกองทัพญี่ปุ่น, หอระฆังเมือง และนาฬิกาดอกไม้สุดน่ารัก (ตามฤดูกาล) ***"ไดมอนด์ทาวเวอร์"*** คือ หอคอยชมวิวที่สูงถึง 120 เมตรเหนือระดับน้ำทะเล 1 ใน 2 หอคอยระดับชาติของเกาหลี ให้ท่านได้เดินเล่นถ่ายรูปในบรรยากาศร่มรื่น และสัมผัสกลิ่นอายประวัติศาสตร์อันทรงคุณค่า

(หมายเหตุ: ค่าทัวร์ไม่รวมบัตรขึ้นลิฟต์ชมวิวบนหอคอย ท่านสามารถแจ้งไกด์เพื่อประสานงานซื้อบัตรหน้างาน)

ช้อปปิ้งสนุก และลิ้มลองอาหารคาวหวานว่างเกาหลี ณ เซ็นเตอร์พอยต์พูซาน ถนนนัมโพดง มีขนมดัง Hotteok ที่นี่เปรียบเสมือนย่านเมียงดองที่กรุงโซล เพราะเป็นแหล่งร้านอาหาร คาเฟ่ ช้อปปิ้งสินค้าในใจกลางเมืองพูซาน ยังเป็นที่ตั้งสถานที่ตั้งโรงหนังมากมายของเมืองพูซาน และ ยังเป็นสถานที่ดาราฮอลีวู้ดเกาหลีที่ได้รับรางวัลได้ประทับรอยมือไว้เป็นที่ระลึก มีประติมากรรมทองแดงตั้งอยู่โดยทั่วไป เป็นจุดที่นักท่องเที่ยวควรค่าแก่การมาเยี่ยมชม ฝั่งตรงข้ามของย่านนัมโพดอง เป็นที่ตั้งของ ***ตลาดปลาจากัลชิ***

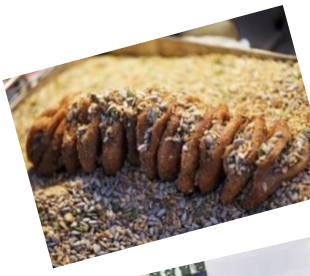

สถานที่เราจะสัมผัสชีวิตและอาชีพพื้นเมืองของชาวพูซานดั้งเดิม ซึ่งเป็นที่รู้จักตั้งแต่สมัยสงครามเกาหลี 1950 เป็นต้นมา เป็นแหล่งรวมขายส่งปลาทุกชนิด ทุกวันจะมีของสดของทะเลมากมายนำมาประมูลกันในยามเช้ามืด และช่วงสายยังสามารถซื้อในราคาปลีกที่ค่อนข้างถูก

อิสระอาหารค่ำ เพื่อให้ท่านได้เลือกสรรร้านอาหารตามใจปรารถนา !

หลังจบรายการท่องเที่ยว พาท่านเข้าพักที่โรงแรม CONNECT BUSAN HOTEL

หรือ เทียบเท่าระดับ 3 ดาว*

โรงแรมที่พักจะถูกเลือกโดยเกาหลีเนื่องจากเป็นราคาพิเศษ

DAY 3

เมืองปูซาน

อาสนวิหารคาทอลิกชุกซอง - วัดแฮดง ยงกุงซา - ศูนย์เครื่องสำอางเวชสำอาง - นั่งรถไฟจิ๊ว Haeundae Sky Capsule (รวมค่าตั๋วเที่ยวเดียว) - ทางเดินลอยฟ้าซองซาโพ - ชายหาดแฮอุนแด - Hill Spa จิมจิลบัง (รวมซาวน่าและอบตัวสไตล์เกาหลี)

รับประทานอาหารเช้า ที่ ห้องอาหารโรงแรม

นำท่านชม ***โบสถ์คริสต์จุกซอง*** แลนด์มาร์กริมทะเลชื่อดัง ที่สร้างขึ้นเพื่อเป็นส่วนหนึ่งของฉากในละครเรื่อง DREAM มีสไตล์การตกแต่งที่เต็ม ไปด้วยกลิ่นอายความโบราณดั้งเดิมแต่ทันสมัย มีตกแต่งทั้งภายในและภายนอกด้วยศิลปกรรมแนวผสมผสานของสถาปัตยกรรมแบบยุโรปและเกาหลีที่ลงตัว ทรงคุณค่าทั้งทางด้าน ศิลปะ และด้านจิตใจ และโดดเด่นด้วยทำเลที่ตั้งวิวทิวทัศน์แวดล้อมของธรรมชาติซึ่งโอบล้อมด้วยท้องทะเล

จากนั้นนำท่านสู่ ***วัดแห่งทะเลตะวันออก "แฮดงยงกุงซา"*** ก่อตั้งขึ้นในปี 1376 โดยสร้างอยู่บนโขดหินริมทะเล มองเห็นน้ำทะเลสีฟ้าใสของทะเลใต้ มีบรรยากาศที่ร่มรื่น ลมพัดสบายกายและใจ แวดล้อมด้วยธรรมชาติที่สวยงามราวกับภาพวาดที่แต่งแต้มโดยจิตรกรฝีมือเอก ชื่อของวัดหมายถึงพระราชวังของมังกรกษัตริย์ซึ่งความเป็นมาของวัดแห่งนี้ก็ดูลึกลับน่าพิศวงดั่งชื่อที่ตั้งไว้ ในบริเวณวัดมีเจดีย์องค์ใหญ่ซึ่งมีผู้คนแวะเวียนไปสักการะบูชาไม่ขาดสาย ทำบุญขอพรกับรูปปั้น 12 นักษัตร ผ่านซุ้มประตูมังกรทอง ผ่านอุโมงค์เล็กๆ เข้าไปก็จะพบกับทางเดินและบันไดหิน 108 ขั้นไปยังจุดชมวิวที่อยู่ด้านบนเพื่อดื่มด่ำกับวิวทิวทัศน์ที่สวยงามจนลืมความเหนื่อยเมื่อยล้า ภาพของวัดกับแนวโขดหินรูปร่างแปลกตาสุดแล้วแต่จินตนาการของผู้มองและเกลียวน้ำวนที่หมุนวนอยู่เบื้องล่างทำให้เกิดเป็นภาพที่สวยงามน่าประทับใจ ยังมีวิหารหลัก มีเจดีย์สูง 3 ชั้น และสิงโต 4 ตัว เป็นสัญลักษณ์ของความสนุก ความโกรธ ความเศร้า และความสุข ความงดงามขององค์เจ้าแม่กวนอิมที่วัดแฮดง ยงกุงซา และภายในวัดก็มีสิ่งศักดิ์สิทธิ์ให้ได้กราบไหว้ขอพรมากมาย เช่น ขอลูก ขอการเรียน ขอเงิน ขอความร่ำรวย ขอโชค ขอลาภ ขอสุขภาพ ขอ.....

อาหารกลางวัน ลิ้มลองเมนูหมูไฟบลูโกกิ (บลู หมายถึง ไฟ และ โกกิ หมายถึง เนื้อสัตว์) ต้นกำเนิดอาหารชนิดนี้มาจากเมืองเพียงอันของประเทศเกาหลีเหนือ ตั้งแต่ครั้งสมัยอาณาจักรโกกูเรรียว โดยนำเนื้อหมูสไลด์หมักซอสคันจังและเครื่องปรุงรสต่างๆ เมื่อนำมาปรุงย่างคลุกคลิกบนกะทะ เมื่อปรุงสุกจะมีรสออกหวานนุ่ม ทานคู่กับข้าวสวย เครื่องเคียงต่างๆ

พาท่านไปสัมผัสความสวยความงามแบบฉบับชาวเกาหลี ที่ตีเจาะตลาดไปทั่วโลก โดยเฉพาะตลาดเอเชีย ทางบริษัทผู้ผลิตเครื่องสำอางค์มักจะคิดค้นผลิตภัณฑ์ใหม่ๆ ออกมาจำหน่ายอยู่ตลอดเพื่อตอบสนองความต้องการของผู้ใช้ เพื่อผู้หญิงผู้ชายทั้งสาว ทั้งหนุ่ม ทั้งไม่สาว ทั้งไม่หนุ่ม คนเกาหลีจะให้ความสำคัญกับเรื่องผิวหน้าเป็นอันดับแรก ต้องการให้ดูเป็นธรรมชาติที่สุดจึงเน้นการใช้กลุ่มบำรุงผิวพื้นฐาน และแบบเจาะลึก เพื่อสนองความต้องการและการช่วยแก้ปัญหาผิวพรรณ ท่านสามารถเลือกซื้อผลิตภัณฑ์การดูแลผิวพรรณอย่างถูกต้องกับผู้ชำนาญการเครื่องสำอางเวชสำอางคุณภาพ ที่ ***ศูนย์เครื่องสำอางเวชสำอาง***

เช็คอิน ***"ช็องซาโพ สกายวอล์ค"*** ทางเดินลอยฟ้าท้าความเสียวแห่งเมืองปูซาน พาทุกท่านเดินทางสู่หนึ่งในจุดชมวิวที่สวยที่สุดของปูซาน นำท่านก้าวเดินบนทางเดินลอยฟ้าที่ทอดยาวเลียดขนานและยื่นออกไปสู่ท้องทะเลกว้างใหญ่ ตัวสะพานมีความยาวกว่า 72.5 เมตร และตระหง่านอยู่เหนือระดับน้ำทะเลถึง 20 เมตร! เอกลักษณ์อันน่าตื่นเต้นคือ "พื้นกระจกใสเคลือบแก้วหนาพิเศษ" ในบางช่วง ที่จะทำให้ท่านรู้สึกเหมือนกำลังเดินอยู่บนผิวน้ำ ท้าทายความเสียวพร้อมเปิดรับทัศนียภาพของท้องทะเลสีครามและเกลียวคลื่นที่ซัดสาดโขดหินด้านล่างได้แบบพาโนรามา 360 องศา เตรียมกล้องและชุดเก่งของคุณให้พร้อม เพราะที่นี่คืออีกมุมสวรรค์ของคนชอบถ่ายรูป!

เสพบรรยากาศริมชายหาดปูซานแบบลอยฟ้ากับ Haeundae Sky Capsule รถไฟขบวนจิ๋วสีสันสุดน่ารัก ดูคิ้วท์ๆ ให้เราแอบนึกถึงรถไฟของเล่นสมัยตอนเด็ก (บริการนั่ง 4 ท่าน/ตู้) รถไฟลอยฟ้าแบบตู้เดียวนี้จะวิ่งบนรางรถไฟสายเก่าที่เคยถูกทิ้งร้างไว้ โดยรถไฟจะวิ่งเรียบชายฝั่ง ให้เราได้อิ่มหนำสำราญเพลิดเพลินไปกับวิวทิวทัศน์ชายฝั่งทะเลที่สวยงามสลับกับวิวภูเขา บ้านเรือนของชาวพูซาน มองเห็นแลนด์มาร์คของพูซานอย่างสะพานเพชร Gwangan ประภาคารสีขาวบนเกาะ ความดีงามคือ วิ่งด้วยความเร็วแบบชิลๆ เพียง 5 กม./ชม. เพื่อให้เรามีเวลาเสพวิว อีกทั้งทันถ่ายรูป *(คอร์สสถานี Mipo > Cheongsapo หรือ Cheongsapo > Mipo โดยใช้เวลาประมาณ 30 นาที ขอสงวนสิทธิ์รอบเวลาจองและที่นั่ง ค่าทัวร์รวมค่าบัตร Sky Capsule ขาเดียว)*

แวะเดินเล่น ***ณ หาดแฮอุนแด*** หนึ่งในชายหาดที่สวยงามและมีชื่อเสียงที่สุด ตั้งอยู่ใจกลางเมืองพูซาน ด้วยหาดทรายขาวละเอียด ทะเลสีครามใส และวิวเมืองที่สวยงาม ทำให้หาดแฮอุนแดเป็นจุดหมายปลายทางยอดนิยมของนักท่องเที่ยวทั้งชาวเกาหลีและชาวต่างชาติ จากชายหาดสามารถมองเห็นตึกระฟ้าและวิวเมืองพูซานได้อย่างชัดเจน โดยเฉพาะช่วงเย็นที่พระอาทิตย์ตกดิน จะเห็นวิวที่โรแมนติกเป็นอย่างมาก

เย็น พาทุกท่านผ่อนคลาย ณ ♨ ***"ฮิลล์ สปา จิมจิลบัง " (Hill Spa Jimjilbang)*** จิมจิลบังและซาวน่าเกาหลีแท้ๆ ขนาด 5 ชั้น บนเนินเขาแฮอุนแด ขึ้นชื่อเรื่องความสวยงามด้วยกระจกใสบานใหญ่เปิดรับวิวทะเลแบบพาโนรามา ให้ท่านเลือกผ่อนคลายร่างกายตามอัธยาศัย ***(รวมค่าเข้า ซาวน่าและอบตัวสไตล์เกาหลี):***

- อ่างน้ำพุร้อนธรรมชาติวิวทะเล: แช่น้ำแร่ร้อนบำบัดร่างกาย พร้อมชมวิวเส้นขอบฟ้าและผืนน้ำสีคราม
- ห้องอบจิมจิลบังหลากสไตล์: ดีท็อกซ์ผิวพรรณในห้องอุณหภูมิต่างๆ เช่น ห้องเกลือ ห้องดินเหนียว และห้องน้ำแข็ง
- สปาแช่เท้ากลางแจ้งบนดาดฟ้า (มีค่าใช้จ่ายเพิ่มเติม): นั่งแช่เท้าอุ่นๆ รับลมทะเลและชมวิวหาดแฮอุนแดจากมุมสูง

• ตามรอยซีรีส์เกาหลี: ลิ้มลองไข่ต้มชาวน่า บะหมี่กึ่งสำเร็จเข้มข้น และน้ำข้าวหวาน "ซิเคอ์" เย็นชื่นใจ (มีจำหน่าย)

อิสระอาหารค่ำ ตามอัธยาศัย เพื่อให้ท่านได้ดื่มด่ำกับการพักผ่อนอย่างเต็มที่ โดยภายในสปามีคาเฟ่ ร้านอาหาร และร้านสะดวกซื้อคอยอำนวยความสะดวก

💡 เกร็ดความรู้เพิ่มเติม: ภายในสปามีชุดยูนิฟอร์มและผ้าขนหนูเตรียมไว้ให้ ทุกท่านสามารถลองม้วนผ้าขนหนูเป็น "หมวกแกะ" ถ่ายรูปเช็คอินเก๋ๆ แบบชาวเกาหลีแท้ๆ

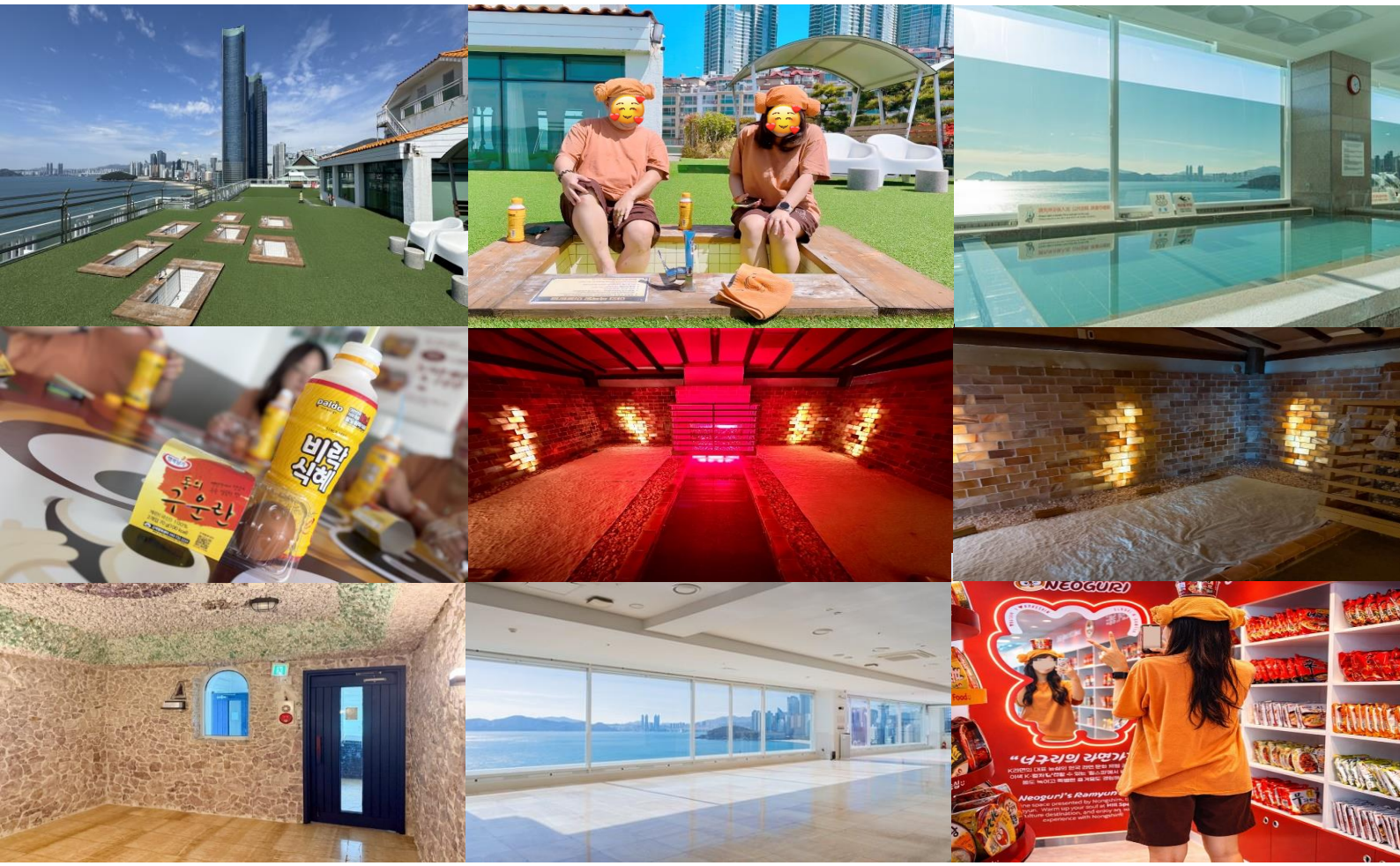

หลังจบรายการท่องเที่ยว พาท่านเข้าพักที่โรงแรม CONNECT BUSAN HOTEL

หรือ เทียบเท่าระดับ 3 ดาว*

DAY 4	***เมืองทงยอง*** "เนเปิลส์แห่งเกาหลี" หมู่บ้านภาพวาดฝาผนังดงพีรัง - เดินลอดอุโมงค์ใต้ทะเลแห่งแรกของเอเชีย - ตลาดพื้นเมืองชุงอัง - นั่งกระเช้าลอยฟ้าทงยอง ทะยานขึ้นสู่ยอดเขามิรึกซาน - ปูซาน

รับประทานอาหารเช้า ที่ ห้องอาหารโรงแรม

นำท่านเดินทางสู่ ***เมืองทงยอง*** เมืองชายทะเลอันงดงามทางตอนใต้ที่ได้รับสมญานามว่า *"เนเปิลส์แห่งเกาหลี"* เมืองที่ผสมผสานเสน่ห์ของธรรมชาติและวัฒนธรรมท้องถิ่นได้อย่างลงตัว โดดเด่นด้วยทัศนียภาพของหมู่เกาะน้อยใหญ่นับร้อยที่เรียงรายท่ามกลางผืนน้ำสีครามระยิบระยับ และบรรยากาศเมืองท่าอันเงียบสงบอบอุ่น ที่นี่ไม่ใช่แค่จุดชมวิว แต่ยังเป็นเมืองแห่งแรงบันดาลใจของเหล่าศิลปินชื่อดัง เป็นสวรรค์ของคนรักอาหารทะเลสด ๆ และเป็นสถานที่ที่เข็มนาฬิกาจะเดินช้าลง เพื่อให้ท่านได้ปล่อยใจเพลินไปกับสายลมโชยและเสน่ห์อันเป็นเอกลักษณ์ที่หาไม่ได้จากเมืองไหนในเกาหลี (ใช้เวลาเดินทางประมาณ 2 ชั่วโมง)

นำท่านเที่ยวชม ***หมู่บ้านภาพวาดฝาผนังดงพีรัง*** ชุมชนเก่าแก่บนเนินเขาใจกลางเมืองทงยอง ที่ได้รับการแต่งแต้มด้วยภาพวาดสีสันสดใสตลอดสองข้างทาง เพลิดเพลินกับการเดินชมตรอกซอกซอย บันทึกภาพตามมุมศิลปะน่ารักๆ พร้อมชมทัศนียภาพของเมืองทงยองและท่าเรือคังกูอันจากมุมสูง ท่ามกลางบรรยากาศเมืองชายทะเลอันแสนมีเสน่ห์

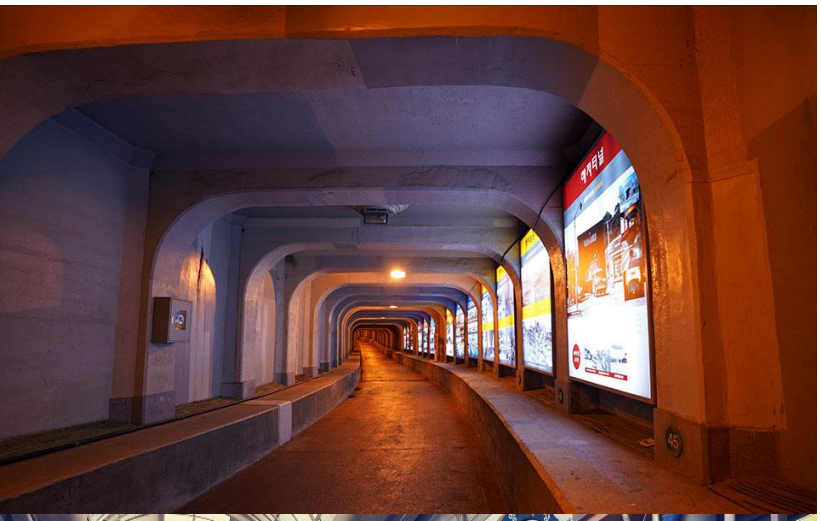

นำท่าน***เดินลอดอุโมงค์ใต้ทะเลทงยอง*** อุโมงค์ใต้ทะเลแห่งแรกของเอเชีย ซึ่งเปิดใช้งานตั้งแต่ปี ค.ศ. 1932 มีความยาวประมาณ 483 เมตร เชื่อมระหว่างเกาะมีรึกโดกับแผ่นดินใหญ่ของเมืองทงยอง สัมผัสบรรยากาศภายในอุโมงค์เก่าแก่ พร้อมเรียนรู้เรื่องราวทางประวัติศาสตร์และวิศวกรรมอันน่าสนใจของเมืองชายทะเลแห่งนี้

จากนั้นนำท่านเที่ยวชม ***ตลาดพื้นเมืองชุงอัง*** ตลาดเก่าแก่ใจกลางเมืองทงยอง แหล่งรวมอาหารทะเลสด ผลิตภัณฑ์ท้องถิ่น ของฝาก และร้านอาหารพื้นเมืองหลากหลายชนิด ให้ท่านได้สัมผัสวิถีชีวิตและบรรยากาศคึกคักของชาวเมืองอย่างใกล้ชิด

อิสระอาหารกลางวันตามอัธยาศัย เลือกลิ้มลองเมนูขึ้นชื่อ อาหารทะเลสดใหม่ และอาหารเกาหลีท้องถิ่นภายในตลาด

ปักหมุดแลนด์มาร์กอันดับ 1 ! นำท่านเหินฟ้าด้วย กระเช้าลอยฟ้าทงยอง เดินทางสู่ยอดเขา "มิรึกซาน" (Mt. Mireuksan) สัมผัสความเสียวซ่านปนตื่นตาตื่นใจตลอดระยะทางเกือบ 2 กิโลเมตร ก่อนเปิดวาร์ปสู่จุดชมวิวแบบ 360 องศาที่แทบจะหยุดหายใจ! ร่วมชมความอัศจรรย์ของธรรมชาติเหนือ

อุทยานแห่งชาติทางทะเลฮันรยอฮาซัง มองเห็นเกาะแก่งนับร้อยกระจายตัวอยู่ในทะเลสีมรกต และทัศนียภาพของเมืองท่าทงยองที่สวยงามติดอันดับต้น ๆ ของประเทศเกาหลีใต้ เตรียมกล้องและเคลียร์เมมโมรี่การ์ดของคุณให้พร้อม เพราะที่นี่คือสวรรค์ของคนรักการถ่ายภาพอย่างแท้จริง!

หมายเหตุ: การให้บริการของกระเช้าลอยฟ้าทงยอง อาจมีการยกเลิกหรือระงับการให้บริการชั่วคราวในกรณีที่สภาพอากาศไม่เอื้ออำนวย เช่น มีลมกระโชกแรง พายุไต้ฝุ่น หรือฝนตกหนัก ทั้งนี้ เนื่องจากเส้นทางเป็นการเดินทางสู่ยอดเขามิรึกซาน ทางผู้ให้บริการจึงคำนึงถึงความปลอดภัยสูงสุดของผู้โดยสารเป็นสำคัญ (ในกรณีที่ไม่สามารถขึ้นกระเช้าได้ ทางบริษัททัวร์ขอสงวนสิทธิ์ในการปรับเปลี่ยนโปรแกรมตามความเหมาะสมโดยยึดความปลอดภัยเป็นหลัก)

จากนั้นนำท่านเดินทางกลับสู่ *เมืองปูซาน* พักผ่อนตามอัธยาศัยระหว่างการเดินทาง พร้อมชมทัศนียภาพตลอดเส้นทาง

อาหารเย็น BBQ บาร์บีคิวบุฟเฟ่ต์เกาหลี สไตล์กินไม่อั้น

อิ่มแบบเลือกได้ในสไตล์คุณ ***มีบริการเนื้อหมู เนื้อวัว*** และ วัตถุดิบต่างๆ ให้เราได้เลือกมาปิ้งย่างกัน ยังมีเครื่องเคียงที่ต้องทานคู่กัน เช่น น้ำจิ้มเต้าเจี้ยวซัมจัง ผักกาดหอมซังชู กระเทียม เครื่องเคียงต่างๆ ข้าวสวย ให้ท่านตักกินซ้ำๆ ได้ไม่ต้องเกรงใจ

หลังจบรายการท่องเที่ยว พาท่านเข้าพักที่โรงแรม CONNECT BUSAN HOTEL
หรือ เทียบเท่าระดับ 3 ดาว*

DAY 5

เมืองปูซาน – สนามบินนานาชาติกิมแฮ ประเทศเกาหลีใต้ – สนามบินนานาชาติสุวรรณภูมิ ประเทศไทย

ส่งท้ายเกาหลี ช้อปสุขภาพ - สวนสาธารณะยงดูซาน - ช้อปปิ้งของฝาก บินกลับไทย

รับประทานอาหารเช้า ที่ ห้องอาหารโรงแรม และ คืนห้องพัก

เยี่ยมชมหนึ่งในสินค้าเศรษฐกิจเกาหลีที่สำคัญ...โสมเกาหลี พารู้จักสมุนไพรโสมเกาหลีหรือราชาแห่งมวลสมุนไพรเพรา ะเกาหลีใต้เป็นประเทศที่มีการผลิตโสมเกาหลีที่มีคุณภาพเป็นอันดับ 1 ของโลก ซึ่งใครที่ได้มาเที่ยวก็จะชื่นชอบหาซื้อเป็นของฝากเพราะราคาที่ถูกว่าเมืองไทยและคุณประโยชน์นานัปการ เช่น ช่วยเสริมความแข็งแรงให้แก่ระบบย่อยอาหารและปอด ช่วยทำให้จิตใจสงบและเพิ่มพละกำลังโดยส่วนรวม สรรพคุณทางการแพทย์ ช่วยบำรุงหัวใจ ป้องกันโรคหัวใจขาดเลือด เสริมประสิทธิภาพทางเพศ ลดและป้องกันมะเร็ง ***ศูนย์น้ำมันสนเข็มแดง*** ซึ่งผลิตจากใบสนเข็มแดงในประเทศเกาหลี เพื่อช่วยผู้ที่มีปัญหาเรื่องไขมันอุดตันในเส้นเลือด คลอเรสเตอรอลในเลือดสูง ไขข้อเสื่อม หรือ การไหลหมุนเวียนของเลือด เป็นต้น กว่าจะมาทำเป็นน้ำมันสนสกัดได้ 1 แคปซูล ต้องใช้ใบสนเข็มแดงประมาณ 2.7 ก.ก. แนะนำให้ทุกท่านเลือกซื้อเป็นของฝากสุขภาพเพื่อตัวท่านเองและคนที่ท่านรักหรือคนที่ท่านเคารพ เพราะเป็นสารอาหารธรรมชาติ ที่วิจัยจากโรงพยาบาลชั้นนำในเกาหลีแล้วว่า ไม่มีผลข้างเคียง เพลิดเพลินกับการช้อปปิ้ง ณ ***ห้างปลอดภาษีดิวตี้ฟรี*** (ปัจจุบันเป็นที่นิยมมาก เพราะดิวตรี้ฟรีประเทศนี้ มีถึง 5 บริษัทแข่งขันกัน) ให้ท่านได้เลือกซื้อสินค้าแบรนด์เนมนำเข้าจากต่างประเทศมากมายหลากหลายชนิด รวมทั้งสินค้าแบรนด์เกาหลียอดนิยมที่ชาวเกาหลี ชาวจีน และชาวญี่ปุ่น นิยมมาเลือกซื้อหากันมากมาย

อาหารกลางวัน เมนูต้องลอง "เดจิ กุกพับ หรือ ข้าวต้มหมู"

ตำนานอาหารแห่งเมืองพูซาน ! อาหารชุดจานเดียวที่มีแฟนคลับจากทั่วประเทศ หาทานได้ที่เมืองพูซานเท่านั้น มีประวัติอาหารกว่า 500 ปี ตั้งแต่สมัยอาณาจักรโกกูเรียวถึงช่วงเมืองพูซาน สถานที่ตั้งสุดท้ายของเกาหลีใต้ในช่วงสงครามเกาหลี คล้ายข้าวต้มหมู มีรสชาติของน้ำซุปที่ถูกตุ๋นเคี่ยว ออกน้ำข้นหวานกระดูกหมู แก้คลายความเหนื่อยล้าได้ดีมาก เครื่องจิ้มซัมจัง พริกสด เพื่อเพิ่มรสชาติ ถือเป็นประสบการณ์ที่ลิ้มลองเมนูพื้นเมือง !!!

พาทุกท่านอุดหนุน ***LOCAL Supermarket*** ซึ่งท่านสามารถเลือกซื้อสินค้าเกาหลีไปเป็นของฝากหรือไว้ทานกันในครอบครัว เช่น บะหมี่ราเมียน อูด้ง กิมจิ ขนมช็อคโก้พาย น้ำจิ้มปรุงรสหมูย่างเกาหลี ไก่ตุ๋นโสมสำเร็จรูป ผลไม้ตามฤดูกาล เป็นต้น

ได้เวลาสมควร เดินทางสู่สนามบินนานาชาติกิมแฮ (PUS) เกาหลีใต้ เพื่อเตรียมความพร้อมเช็คอิน

18.00 เดินทางสู่ ประเทศไทย โดยสายการบิน ***Air Busan (BX)*** เที่ยวบินที่ ***BX725***

21.55 เดินทางถึง สนามบินนานาชาติสุวรรณภูมิ (BKK) ประเทศไทย โดยสวัสดิภาพ

****

หมายเหตุ:

- ***การปรับเปลี่ยนโปรแกรม ราคา และเที่ยวบิน:*** โปรแกรมทัวร์ ลำดับการท่องเที่ยว ***ราคา (ซึ่งอาจปรับตามภาษีสายการบิน เช่น ภาษีน้ำมัน/อื่นๆ อิงอัตรา ณ วันที่ 30.09.26)*** เที่ยวบิน และตารางบิน อาจเปลี่ยนแปลงหรือสับเปลี่ยนได้ตามความเหมาะสม โดยไม่จำเป็นต้องแจ้งล่วงหน้า ทั้งนี้ขึ้นอยู่กับสถานการณ์ท้องถิ่น สภาพอากาศเทศกาล ปัจจัยทางการเมือง สายการบิน การจราจร หรือเหตุการณ์นอกเหนือการควบคุม อย่างไรก็ตาม บริษัทฯ จะคำนึงถึงประโยชน์และความปลอดภัยของทุกท่านเป็นสำคัญสูงสุดเสมอ
- ***รูปภาพประกอบ:*** ภาพทั้งหมดในโปรแกรมใช้เพื่อความเข้าใจและส่งเสริมการท่องเที่ยวเท่านั้น อาจไม่ตรงกับสภาพปัจจุบันเสมอไป
- ***ประกันการเดินทาง:*** ประกันการเดินทางที่จัดทำโดยบริษัทฯ คุ้มครองเฉพาะประกันอุบัติเหตุในการเดินทาง ***ไม่รวมประกันสุขภาพและโรคประจำตัว*** หากต้องการซื้อประกันสุขภาพเพิ่มเติม กรุณาสอบถามเจ้าหน้าที่ทัวร์ก่อนเดินทาง
- ***ความรับผิดชอบและเหตุสุดวิสัย:*** บริษัทฯ จะไม่รับผิดชอบและไม่สามารถคืนค่าใช้จ่ายใดๆ ได้ หากเกิดเหตุสุดวิสัย หรือเหตุการณ์นอกเหนือการควบคุมของบริษัทฯ รวมถึงการถูกปฏิเสธเข้า/ออกเมือง หรือการไม่เข้าร่วมกิจกรรม/รับประทานอาหารบางมื้อ (โปรดดูรายละเอียดเพิ่มเติมในหัวข้อ 'ความรับผิดชอบและเหตุสุดวิสัย')
- ***บริการรถนำเที่ยว:*** จะบริหารเวลาตามความเหมาะสม (6-12 ชม./วัน) ตามกฎหมายแรงงาน หากใช้รถเกินเวลาที่กำหนด อาจมีค่าใช้จ่ายเพิ่มเติม หรือจำเป็นต้องเปลี่ยนรถใหม่ (โปรดดูรายละเอียดเพิ่มเติมในหัวข้อ 'รถนำเที่ยว')

รับประกันออกเดินทางเมื่อมีผู้ร่วมทริปตั้งแต่ 15 ท่านขึ้นไป พร้อมหัวหน้าทัวร์

ค่าทัวร์ไม่รวมค่าทิปมัคคุเทศก์ท้องถิ่นและพนักงานขับรถท้องถิ่น 1,800 บาท ต่อทริปต่อผู้เดินทาง

ราคาเด็กทารก: (อายุต่ำกว่า 24 เดือน ณ วันที่เดินทางไปและวันเดินทางกลับ) ราคาพิเศษ 7,000 บาท

ราคานี้สำหรับ ผู้ถือหนังสือเดินทางไทยเท่านั้น (สำหรับผู้ถือหนังสือเดินทางต่างชาติ +3,000 บาท)

Departure ตุลาคม 2026

ที่นั่งมีจำนวนจำกัดในแต่ละวัน โปรดจองและชำระเงินก่อนเพื่อรักษาสิทธิ์ หากจองล่าช้า ราคาตั๋วอาจมีการเปลี่ยนแปลง

เช็คอิน	วันออกเดินทาง			วันเดินทางกลับ			ราคา/ท่าน (บาท)	ห้องเดี่ยว+	หมายเหตุ
วันศุกร์	09	ตุลาคม	26	13	ตุลาคม	26	**22,900**	**5,900**	วันนวมินทรมหาราช
วันพุธ	14	ตุลาคม	26	18	ตุลาคม	26	**21,900**	**5,900**	
วันพุธ	21	ตุลาคม	26	25	ตุลาคม	26	**22,900**	**5,900**	วันปิยมหาราช
วันพุธ	28	ตุลาคม	26	01	พฤศจิกายน	26	**21,900**	**5,900**	

Departure พฤศจิกายน 2026

ที่นั่งมีจำนวนจำกัดในแต่ละวัน โปรดจองและชำระเงินก่อนเพื่อรักษาสิทธิ์ หากจองล่าช้า ราคาตั๋วอาจมีการเปลี่ยนแปลง

เช็คอิน	วันออกเดินทาง			วันเดินทางกลับ			ราคา/ท่าน (บาท)	ห้องเดี่ยว+	หมายเหตุ
วันศุกร์	06	พฤศจิกายน	26	10	พฤศจิกายน	26	**20,900**	**5,900**	
วันพุธ	11	พฤศจิกายน	26	15	พฤศจิกายน	26	**20,900**	**5,900**	
วันศุกร์	13	พฤศจิกายน	26	17	พฤศจิกายน	26	**20,900**	**5,900**	
วันศุกร์	20	พฤศจิกายน	26	24	พฤศจิกายน	26	**20,900**	**5,900**	
วันศุกร์	27	พฤศจิกายน	26	01	ธันวาคม	26	**20,900**	**5,900**	

Departure ธันวาคม 2026

ที่นั่งมีจำนวนจำกัดในแต่ละวัน โปรดจองและชำระเงินก่อนเพื่อรักษาสิทธิ์ หากจองล่าช้า ราคาตั๋วอาจมีการเปลี่ยนแปลง

เช็คอิน	วันออกเดินทาง			วันเดินทางกลับ			ราคา/ท่าน (บาท)	ห้องเดี่ยว+	หมายเหตุ
วันศุกร์	04	ธันวาคม	26	08	ธันวาคม	26	**21,900**	**5,900**	วันพ่อ
วันศุกร์	18	ธันวาคม	26	22	ธันวาคม	26	**20,900**	**5,900**	
วันศุกร์	25	ธันวาคม	26	29	ธันวาคม	26	**23,900**	**5,900**	วันคริสมาสต์
วันอังคาร	29	ธันวาคม	26	02	มกราคม	27	**25,900**	**7,900**	วันปีใหม่
วันศุกร์	31	ธันวาคม	26	04	มกราคม	27	**26,900**	**7,900**	วันปีใหม่

Departure มกราคม 2027

ที่นั่งมีจำนวนจำกัดในแต่ละวัน โปรดจองและชำระเงินก่อนเพื่อรักษาสิทธิ์ หากจองล่าช้า ราคาตั๋วอาจมีการเปลี่ยนแปลง

เช็คอิน	วันออกเดินทาง			วันเดินทางกลับ			ราคา/ท่าน (บาท)	ห้องเดี่ยว+	หมายเหตุ
วันศุกร์	08	มกราคม	27	12	มกราคม	27	**21,900**	**5,900**	
วันศุกร์	15	มกราคม	27	19	มกราคม	27	**21,900**	**5,900**	
วันอังคาร	19	มกราคม	27	23	มกราคม	27	**21,900**	**5,900**	
วันศุกร์	22	มกราคม	27	26	มกราคม	27	**21,900**	**5,900**	
วันศุกร์	29	มกราคม	27	02	กุมภาพันธ์	27	**21,900**	**5,900**	

Departure กุมภาพันธ์ 2027

ที่นั่งมีจำนวนจำกัดในแต่ละวัน โปรดจองและชำระเงินก่อนเพื่อรักษาสิทธิ์ หากจองล่าช้า ราคาตั๋วอาจมีการเปลี่ยนแปลง

เช็คอิน	วันออกเดินทาง			วันเดินทางกลับ			ราคา/ท่าน (บาท)	ห้องเดี่ยว+	หมายเหตุ
วันศุกร์	05	กุมภาพันธ์	27	09	กุมภาพันธ์	27	**21,900**	**5,900**	
วันศุกร์	12	กุมภาพันธ์	27	16	กุมภาพันธ์	27	**21,900**	**5,900**	
วันศุกร์	19	กุมภาพันธ์	27	23	กุมภาพันธ์	27	**22,900**	**5,900**	วันมาฆบูชา
วันศุกร์	26	กุมภาพันธ์	27	02	กุมภาพันธ์	27	**19,900**	**5,900**	

ข้อกำหนดและเงื่อนไขการเดินทางและบริการทัวร์เกาหลี

- **โปรแกรมจอยหน้าร้าน/ตัดกรุ๊ปส่วนตัว:** มีค่าใช้จ่ายเพิ่มเติม 3,000-7,000 บาทต่อท่าน โปรดสอบถามรายละเอียด
- **กรณีจำนวนผู้เดินทางต่ำกว่ากำหนด:** หากจำนวนผู้เดินทางไม่ถึงเกณฑ์ที่กำหนด บริษัทฯ อาจมีการเปลี่ยนแปลงราคา หรืออาจพิจารณายกเลิกการเดินทาง อย่างไรก็ตาม หากผู้เดินทางทุกท่านยินดีชำระค่าบริการเพิ่มเพื่อให้คณะเดินทางได้ ทางบริษัทฯ ยินดีประสานงาน
- **หมายเหตุสำคัญ** ***เพื่อให้ได้รับการสนับสนุนส่งเสริมการท่องเที่ยว*** จึงขอประชาสัมพันธ์และขอเรียนให้ลูกค้าทุกท่านทราบว่า ทุกท่านต้องเข้าเยี่ยมชมร้านค้าสินค้าพื้นเมืองเกาหลีที่ได้รับการจดทะเบียนถูกต้องตามกฎหมายสาธารณรัฐเกาหลี ***เพื่อรับฟังและเลือกซื้อสินค้าที่ชื่นชอบเป็นเวลา 60 นาทีต่อร้านค้าพื้นเมือง*** อาทิเช่น ศูนย์โสมเกาหลี ศูนย์น้ำมันสน ศูนย์เครื่องสำอางเวชสำอาง เป็นต้น
- **ปกติผู้จัดจะส่งใบนัดหมายเตรียมตัวการเดินทาง ก่อนการเดินทางอย่างน้อยประมาณ 5-7 วัน**

อัตราค่าบริการนี้รวม

1. ตั๋วเครื่องบินไปกลับชั้นประหยัด + น้ำหนักสัมภาระ (ตั๋วหมู่คณะ)
2. โรงแรมที่พัก
3. อาหารเช้า อาหารกลางวัน อาหารเย็นหรือค่ำ ตามที่ระบุไว้ในรายการ
4. ค่ารถนำเที่ยวตลอดเส้นทางตามที่ระบุในรายการ
5. ค่าเข้าสถานที่ท่องเที่ยว
6. ค่ามัคคุเทศก์ท้องถิ่น / หัวหน้าทัวร์นำเที่ยวคนไทย (ตามเงื่อนไข) คอยดูแลอำนวยความสะดวกทุกท่านตลอดการเดินทาง
7. ประกันภัยการเดินทาง ตามเงื่อนไขกรมธรรม์คุ้มครองอุบัติเหตุ 1 ล้านบาท และค่ารักษาพยาบาล 5 แสนบาท รวมถึงอาหารเป็นพิษ

อัตราค่าบริการไม่รวม

1. ค่าใช้จ่ายอื่นๆ ที่นอกเหนือจากรายการระบุ อาทิเช่น ค่าอาหารเครื่องดื่ม นอกเหนือจากรายการ ค่าซักรีด ค่าโทรศัพท์ รูมเซอร์วิส มินิบาร์ ทีวีช่องพิเศษ ค่าทำหนังสือเดินทาง ค่าพาสปอร์ตต่างด้าว ค่าพนักงานยกกระเป๋าที่โรงแรม เป็นต้น
2. **ค่าธรรมเนียมการลงทะเบียน K-ETA (Korea Electronic Travel Authorization)** สำหรับผู้ถือหนังสือเดินทางไทยเล่มสีแดงทั่วไป จำเป็นต้องลงทะเบียนแจ้งความประสงค์เข้าประเทศเกาหลีล่วงหน้าผ่านระบบ K-ETA *ยกเว้นผู้ถือหนังสือเดินทางราชการ ผู้ที่มีอายุ 17 ปีหรือต่ำกว่า และอายุ 65 ปีขึ้นไป* (**บริษัทฯ สามารถให้บริการลงทะเบียนได้ มีค่าธรรมเนียม 590 บาท/ครั้ง** โดยค่าบริการนี้ไม่สามารถคืนเงินได้ไม่ว่าผลการลงทะเบียนจะผ่านหรือไม่ก็ตาม)
3. ค่า Vat 7% และ ค่าภาษีหัก ณ ที่จ่าย 3%
4. **ค่าทิปมัคคุเทศก์ท้องถิ่นและพนักงานขับรถท้องถิ่น**
5. **ทิปหัวหน้าทัวร์แล้วแต่ความพึงพอใจของลูกค้า (มาตรฐาน 100 บาท/ท่าน/วัน)**
6. ค่าประกันภัยธรรมชาติ และประกันชีวิตส่วนตัว และประกันสุขภาพ (หากต้องการ)
7. ค่าอาหารสำหรับท่านที่ทานเจ มังสวิรัติ และ/หรืออาหารสำหรับมุสลิม (อาจมีค่าใช้จ่ายเพิ่มเติม)
8. ค่าสัมภาระที่หนักเกินและ/หรือมีขนาดเกินกว่าที่สายการบินกำหนด
9. **ค่าบริการเรียกเก็บเพิ่มเติมในกรณีแยกตัวจากคณะ USD 80 ต่อท่านต่อวัน หากไม่แจ้งล่วงหน้า**

การจองทัวร์ และการชำระเงิน

มัดจำท่านละ

ปกติชำระมัดจำ 5,000 บาท ภายใน 2 วัน (48 ชั่วโมง) หลังจากส่งเอกสารการจอง (กรณีช่วงวันหยุด/เทศกาล ชำระมัดจำ 10,000 บาท กรณีราคาพิเศษ/โปรโมชั่น ขอเก็บค่าทัวร์เต็มจำนวน ภายใน 2 วัน หรือ ภายใน 48 ชั่วโมง)

- กรุณาส่งรายละเอียดการติดต่อ (ชื่อผู้ติดต่อ, เบอร์มือถือ, อีเมล, Line ID) และข้อมูลของผู้เดินทางทุกคน (ชื่อ-นามสกุล, เบอร์มือถือ, สำเนาหนังสือเดินทาง) ให้กับเจ้าหน้าที่ตามช่องทางที่แจ้ง เพื่อทำการจอง
- เมื่อเจ้าหน้าที่ได้รับข้อมูลและยืนยันการชำระเงินมัดจำแล้ว จะดำเนินการจองส่วนเกี่ยวข้องต่างๆ (ไม่สามารถปรับเปลี่ยนชื่อ-นามสกุล หรือผู้เดินทางได้)

ชำระส่วนที่เหลือ

ชำระส่วนที่เหลือทั้งหมด **พร้อมค่าทิปมัคคุเทศก์ท้องถิ่นและพนักงานขับรถท้องถิ่น** ก่อนวันเดินทางอย่างน้อย 30 วัน

กรณีจองน้อยกว่า 30 วัน

บริษัทฯ ขอสงวนสิทธิ์เก็บค่าทัวร์เต็มจำนวน

ยกเลิกที่นั่งอัตโนมัติ

หากไม่ชำระมัดจำ หรือชำระไม่ครบตามกำหนด ถือว่าท่านยกเลิกการเดินทางโดยอัตโนมัติ และบริษัทฯ ขออนุญาตตัดที่นั่งให้ลูกค้าท่านอื่น

หลักฐานการโอนเงิน

โปรดส่งสำเนาการโอนเงินแต่ละส่วนมาทางอีเมลของบริษัทฯ เท่านั้น

เงื่อนไขการยกเลิกการจอง

- **ยกเลิกก่อน 30 วันขึ้นไป (ยกเว้นช่วงวันหยุด/เทศกาล):** คืนเงินค่าทัวร์หลังหักค่าใช้จ่ายที่เกิดขึ้นจริง
- **ยกเลิกก่อน 45 วัน (กรณีเดินทางตรงกับวันหยุดนักขัตฤกษ์ หรือวันหยุดเทศกาล):** ต้องยกเลิกก่อนการเดินทาง 45 วัน
- **ยกเลิก 15-29 วัน:** คืนเงิน 50% ของค่าทัวร์ หรือหักค่าใช้จ่ายตามจริง เช่น ค่ามัดจำตั๋วเครื่องบิน โรงแรม และค่าใช้จ่ายจำเป็นอื่นๆ
- **ยกเลิกน้อยกว่า 15 วัน:** บริษัทฯ ขอสงวนสิทธิ์เก็บเงินค่าทัวร์ทั้งหมด ไม่ว่ากรณีใดๆ ทั้งสิ้น
- **กรณีวันหยุดยาวต่อเนื่องหรือราคาโปรโมชั่น/ซื้อขาด:** บริษัทฯ ขอสงวนสิทธิ์ในการเรียกเก็บค่าทัวร์เต็มจำนวนทุกกรณี อย่างไรก็ตาม ท่านสามารถเปลี่ยนชื่อผู้เดินทางได้ โดยมีเงื่อนไขดังนี้:
  - ***แจ้งเปลี่ยนชื่อล่วงหน้า:*** ต้องแจ้งเป็นลายลักษณ์อักษรทางอีเมลให้เจ้าหน้าที่ทราบล่วงหน้าอย่างน้อย 25 วันก่อนวันเดินทาง
  - ***ค่าใช้จ่ายเพิ่มเติม:*** หากแจ้งหลังจากเจ้าหน้าที่ออกเอกสารที่เกี่ยวข้องแล้ว บริษัทฯ ขอสงวนสิทธิ์ในการเรียกเก็บค่าใช้จ่ายจริงที่เกิดขึ้นทั้งหมด ซึ่งจะขึ้นอยู่กับช่วงวันเดินทางและกระบวนการของแต่ละคณะเป็นสำคัญ
- **การยกเลิกที่ไม่ได้เกิดจากความผิดบริษัทฯ:** หากมีการยกเลิกการเดินทางที่ไม่ได้เกิดจากความผิดของบริษัทฯ (เช่น สถานทูตปฏิเสธวีซ่า ตม. ไม่อนุญาตให้ออก/เข้าประเทศ เหตุสุดวิสัย) บริษัทฯ ขอสงวนสิทธิ์ไม่รับผิดชอบและไม่คืนค่าทัวร์ใดๆ
- **กรณีราคาโปรโมชั่น/ซื้อขาด:** เนื่องจากเป็นราคาโปรโมชั่น และซื้อขาดแบบมีเงื่อนไขกับสายการบินและผู้จัดปลายทางเกาหลี จึงไม่มีการคืนเงินมัดจำหรือค่าบริการทั้งหมดไม่ว่ากรณีใดๆ
- **การขอคืนเงิน:** ผู้มีชื่อในเอกสารการจองจะต้องส่งอีเมล หรือเดินทางมาเซ็นเอกสารการขอรับเงินคืนที่ทำการของผู้จัด โดยแนบหนังสือมอบอำนาจ (ถ้ามี) หลักฐานการชำระเงิน และหน้าสมุดบัญชีธนาคารให้ครบถ้วน

เงื่อนไขการบริการระหว่างการเดินทาง

ตั๋วเครื่องบินหมู่คณะ

- **การสำรองที่นั่ง:** เพื่อให้การสำรองที่นั่งเป็นไปอย่างถูกต้อง ***กรุณาส่งสำเนาหนังสือเดินทาง*** (Passport) ที่ชัดเจน พร้อมเซ็นรับรองเอกสาร (ข้อมูลที่ต้องการ คือ คำนำหน้าชื่อ ชื่อ-นามสกุล วันเดือนปีเกิด เลขที่พาสปอร์ต และวันหมดอายุ)
- **ข้อผิดพลาดชื่อ:** หากไม่ส่งข้อมูลครบถ้วน และเกิดการออกชื่อ-นามสกุลผิดพลาด ผู้เดินทางรจะต้องรับผิดชอบค่าใช้จ่ายใหม่ทั้งหมด
- **การแก้ไขชื่อ:** สายการบินไม่มีระบบเสียค่าใช้จ่ายเพื่อแก้ไขตัวสะกด คำนำหน้าชื่อ/ชื่อ/นามสกุล หรือการเปลี่ยนชื่อผู้เดินทาง
- **การเลือกที่นั่ง:** การจัดที่นั่งเป็นไปตาม ***ระบบสุ่มของสายการบิน*** จึงไม่สามารถล็อกที่นั่งหรือเลือกแถวที่นั่งได้ ผู้เดินทางอาจไม่ได้นั่งติดกัน
- **สัมภาระ:** รับสิทธิ์น้ำหนักกระเป๋าสำหรับ ***สัมภาระใต้ท้องเครื่อง และสัมภาระถือขึ้นเครื่อง*** ตามขนาดและจำนวนที่สายการบินกำหนด
- **ตั๋วราคาพิเศษ:** ไม่สามารถสะสมไมล์ได้ ไม่สามารถเลื่อนวันเดินทาง คืนเงิน หรือเปลี่ยนชื่อผู้เดินทางได้ หากผู้เดินทาง ถูกปฏิเสธการออกนอกประเทศไทย หรือเข้าประเทศปลายทาง ไม่ว่าจากเจ้าหน้าที่แรงงานไทย, ตม.ไทย หรือ ตม.ปลายทาง ทางผู้จัดและสายการบิน จะไม่รับผิดชอบค่าใช้จ่ายใดๆ ที่เกิดขึ้น รวมถึงค่าปรับที่ประเทศนั้นๆ เรียกเก็บ ผู้เดินทางจะต้องรับผิดชอบค่าใช้จ่ายในการเดินทางกลับประเทศไทยเอง หรือต้องซื้อตั๋วใบใหม่ (ขึ้นอยู่กับการพิจารณาของเจ้าหน้าที่และสายการบิน ซึ่งผู้จัดไม่สามารถแทรกแซงได้)
- **เที่ยวบินภายในประเทศ (สำหรับเชื่อมต่อ):** หากท่านจำเป็นต้องซื้อตั๋วเครื่องบินภายในประเทศเพื่อเชื่อมต่อกับเที่ยวบินระหว่างประเทศ โปรดเลือกซื้อบัตรโดยสารประเภทที่สามารถเลื่อนวันและเวลาได้ เพื่อป้องกันปัญหาที่อาจเกิดขึ้นจากเที่ยวบินล่าช้า
- **เวลาเช็คอิน:** เคาน์เตอร์เช็คอินเปิดให้บริการ 3 ชั่วโมงก่อนเวลาเครื่องออก และปิด 90 นาทีก่อนเวลาเครื่องออก ผู้เดินทางต้องดำเนินการให้เรียบร้อยภายในเวลาที่กำหนด หากไม่ดำเนินการให้ทันเวลา สายการบินสงวนสิทธิ์ปฏิเสธการเดินทางโดยไม่มีการคืนเงิน
- **สิทธิ์สายการบินปฏิเสธการเดินทาง:** สายการบินอาจปฏิเสธการเดินทางหาก ไม่แสดงตน/ยืนยันตัวตน แสดงเอกสารไม่ครบถ้วน/ไม่ถูกต้อง ไม่มีวีซ่า/เอกสารจำเป็น มีอาการเมาสุรา/เป็นอันตรายทางการแพทย์ หรือก่อความวุ่นวาย/ดูหมิ่นพนักงาน

โรงแรมและห้องพัก

- **การจัดสรรห้องพัก:** ที่พักเป็นโรงแรมตามรายการที่ระบุ หรือเทียบเท่า พักห้องละ 2-3 ท่าน พร้อมรวมอาหารเช้า ณ โรงแรม (สำหรับผู้เดินทาง 3 ท่านต่อห้อง: โรงแรมอาจไม่มีบริการเตียงเสริม การจัดสรรห้องพัก 3 ท่านอาจเป็นไปในรูปแบบห้องที่ครอบครัว หรืออาจจะต้องชำระค่าซื้อเพิ่มห้องเดี่ยว)
- **การันตีห้องพัก:** บริษัทฯ ไม่สามารถรับประกันการได้ห้องพักตามความประสงค์เฉพาะ (เช่น ห้องชั้นสูง ห้องพักเตียงใหญ่)
- **มาตรฐานโรงแรม:** มาตรฐานโรงแรมอาจแตกต่างจากมาตรฐานสากล การระบุระดับดาวเป็นการรับรองตามมาตรฐานการท่องเที่ยวเกาหลี ***ในช่วงเทศกาล กิจกรรมพิเศษ หรืองานระดับเมือง/ประเทศ/นานาชาติ*** (เช่น Korean Vacation, Trade Fair, Convention, Festival, Conference, Expo) บริษัทฯ สงวนสิทธิ์ในการปรับเปลี่ยนโรงแรมเป็นเมืองใกล้เคียงโดยยึดมาตรฐานคุณภาพเดิม
- **รูปแบบห้องพัก:** รูปแบบห้องพักและสไตล์การตกแต่งอาจแตกต่างกันไปในแต่ละห้อง ห้องพักเดี่ยว (Single: เตียงเล็กมาตรฐาน 1 เตียง), ห้องคู่ (Twin: เตียงเล็กมาตรฐาน 2 เตียง / Double: เตียงใหญ่มาตรฐาน 1 เตียง) ห้องพักมีขนาดกะทัดรัด (บางแห่ง) มีหรือไม่มีอ่างอาบน้ำ ปกติบริการน้ำดื่มฟรี (1-2 ขวด) ในห้องพัก อาจมีบริการกาต้มน้ำ+ชา/กาแฟฟรี
- **พนักงานยกกระเป๋า:** บริษัทฯ ไม่ได้จัดให้ เพื่อป้องกันการสูญหายและเพิ่มความรวดเร็วในการเข้าห้องพัก

อาหาร

- **เมนูอาหาร:** สงวนสิทธิ์ในการสลับมื้อหรือเปลี่ยนแปลงเมนูตามสถานการณ์ (เช่น เวลาเที่ยวบิน การจราจร วันปิดทำการร้าน)
- **ประเภทอาหาร:** โดยปกติจะบริการเป็นหมูหรือไก่ หรือมื้อพิเศษตามรายการ อาหารเกาหลีเป็นอาหารทานเน้นโภชนาการและสุขภาพ วัฒนธรรมการรับประทานอาหารของเกาหลี มักนิยมเป็นอาหารชนิดเดียว ทานแบบ 1 ชุด สำหรับ 1 ท่าน หรือ 1 ชุด สำหรับ 2-4 ท่าน พร้อมเครื่องเคียงแบบต่างๆ น้ำดื่มฟรี
- **ข้อจำกัดทางอาหาร/ศาสนา:** หากมีข้อจำกัด (เช่น ทานเจ, มังสวิรัติ, หรืออาหารสำหรับมุสลิม) ท่านอาจต้องชำระเพิ่มเติม หรือเตรียมอาหารส่วนตัวไป กรุณารอจนกว่าทางร้านอาหารเสิร์ฟอาหารคณะให้เรียบร้อยก่อน จึงจะสามารถเสิร์ฟอาหารพิเศษให้ท่านได้ในภายหลัง
- **เครื่องดื่มในร้านอาหาร:** การนำเครื่องดื่ม (แอลกอฮอล์/ไม่แอลกอฮอล์) เข้าร้านอาหาร อาจมีค่าบริการ/ค่าเปิดขวด

รถนำเที่ยว

รถที่ให้บริการจะมีขนาดที่เหมาะสมกับจำนวนผู้เดินทาง เพื่อนำท่านท่องเที่ยวตลอดเส้นทางตามที่ระบุในรายการ โดยจะให้บริการวันละ 6-12 ชั่วโมง มัคคุเทศก์ท้องถิ่น/หัวหน้าทัวร์และคนขับจะเป็นผู้บริหารเวลาตามความเหมาะสม ทั้งนี้ขึ้นอยู่กับสภาพการจราจรในวันเดินทางนั้นๆ เป็นหลัก จึงขอสงวนสิทธิ์ในการปรับเปลี่ยนเวลาท่องเที่ยวตามสถานที่ในโปรแกรมการเดินทาง หากมีการใช้รถเกินจากเวลาที่กำหนด อาจมีค่าใช้จ่ายเพิ่มเติม หรือมีความจำเป็นต้องเปลี่ยนรถใหม่ ซึ่งลูกค้าอาจต้องรอรถใหม่มาสลับเปลี่ยน

ประกันภัยการเดินทาง

- **วงเงินคุ้มครอง:** สูงกว่า พ.ร.บ. การท่องเที่ยวกำหนด ด้วยวงเงิน 1 ล้านบาท (ค่ารักษาพยาบาล 5 แสนบาท) รวมอาหารเป็นพิษ (ตามเงื่อนไขกรมธรรม์ของบริษัทประกันวินาศภัย)
  - ***ผู้มีอายุ 1-15 ปี หรือ 75-85 ปี ความคุ้มครองเหลือ 50% | ผู้มีอายุต่ำกว่า 1 ปี หรือเกิน 85 ปี ไม่คุ้มครอง***
  - ข้อยกเว้น: ไม่คุ้มครองโรคประจำตัว, การถูกฆาตกรรม หรือการถูกทำร้าย
- **ค่ารักษาพยาบาล:** การเบิกค่ารักษาพยาบาลต้องมีใบเสร็จและเอกสารรับรองทางการแพทย์จากหน่วยงานที่เกี่ยวข้อง
- **ประกันภัยเพิ่มเติม:** แนะนำให้ซื้อประกันภัยการเดินทางและสุขภาพเพิ่มเติม เพื่อความคุ้มครองกรณีบาดเจ็บ เจ็บป่วย เที่ยวบินยกเลิก/ลดจำนวนวัน/ยกเลิกเดินทาง กระเป๋าล่าช้า/เสียหาย/ หนังสือเดินทางสูญหาย หรือ ทีมแพทย์ฉุกเฉิน
- **สุขภาพ/การเจ็บป่วย:** ผู้ทุพพลภาพ/มีปัญหาสุขภาพ/สตรีมีครรภ์ โปรดแจ้งผู้จัดก่อนซื้อทัวร์ เพื่อตรวจสอบข้อจำกัดกับสายการบินและผู้ให้บริการ
- **ค่าใช้จ่ายด้านสุขภาพ/กักตัวเพิ่มเติม:** หากหน่วยงานรัฐบาลมีการปรับเปลี่ยนข้อกำหนด ผู้เดินทางจะต้องรับผิดชอบค่าใช้จ่ายส่วนเกินเอง

ข้อกำหนดและนโยบายทั่วไป

- **วัตถุประสงค์และการเข้าร่วมโปรแกรมทัวร์:** ราคาทัวร์นี้สงวนสิทธิ์สำหรับผู้เดินทางที่มีวัตถุประสงค์เพื่อการท่องเที่ยวโดยสุจริตเท่านั้น และโปรแกรมทัวร์นี้จัดขึ้นสำหรับผู้ที่ประสงค์จะเข้าร่วมกิจกรรมตามรายการที่ระบุไว้ทุกวัน หากท่านมีวัตถุประสงค์อื่นใดที่ไม่ใช่การท่องเที่ยว หรือมีความประสงค์จะลักลอบเข้าประเทศเกาหลีใต้เพื่อทำงาน บริษัทฯ ขอสงวนสิทธิ์ไม่รับการเข้าร่วมโปรแกรม **ทั้งนี้ หากท่านไม่สามารถร่วมกิจกรรมบางส่วน (ยกเว้นกิจกรรมที่ทำหลังรายการทัวร์สิ้นสุดในแต่ละวัน)** หรือต้องการแยกตัวจากคณะเพื่อท่องเที่ยวเองในวันที่มีกิจกรรมตามโปรแกรม ท่านจำเป็นต้องแจ้งความประสงค์ให้ผู้จัดทราบก่อนการซื้อทัวร์ หากท่านไม่แจ้งและปรากฏว่าไม่เข้าร่วมกิจกรรมบางส่วน บริษัทฯ ขอสงวนสิทธิ์ในการเรียกเก็บค่าดำเนินการแยกท่องเที่ยวเองวันละ USD 80 ต่อท่าน
- **กลุ่มลูกค้าพิเศษ:** บริษัทฯ ขอสงวนสิทธิ์ในการพิจารณาการรับหรือไม่รับผู้เดินทางที่ใช้รถเข็น มีโรคประจำตัวบางอย่าง มีอายุครรภ์มาก มีเด็กทารกอายุ 1-2 ปี มีความพิการ หรือเป็นพระภิกษุ/นักบวช ทั้งนี้ ท่านต้องแจ้งให้ผู้จัดทราบก่อนการซื้อทัวร์ เพื่อหาข้อตกลงร่วมกัน โดยบริษัทฯ คำนึงถึงความปลอดภัยและความสุขของคณะผู้เดินทางเป็นสำคัญ
- **ความประพฤติ:** หากผู้จัดหรือตัวแทนในประเทศที่เดินทาง เห็นว่าผู้โดยสารประพฤติตนที่อาจก่อให้เกิดอันตรายต่อผู้เดินทางอื่นหรือทรัพย์สิน ขัดขวางการปฏิบัติหน้าที่ของเจ้าหน้าที่ หรือไม่ปฏิบัติตามคำชี้แจง ทางผู้จัดอาจใช้มาตรการที่เห็นสมควร (รวมถึงการยับยั้งและปฏิเสธการให้บริการ)
- **การช้อปปิ้ง:**การเลือกซื้อของของนักท่องเที่ยวเป็นส่วนหนึ่งของการท่องเที่ยว โดยโปรแกรมทัวร์อาจมีการพาไปช้อปปิ้งยังสถานที่ต่างๆ การเลือกซื้อของทุกอย่างเป็นเรื่องการตัดสินใจส่วนตัวเสมอ และทางผู้จัดขอสงวนสิทธิ์ไม่รับผิดชอบทุกการซื้อของท่าน
- **สัมภาระของลูกค้า:** ผู้เดินทางต้องรับผิดชอบดูแลสัมภาระและทรัพย์สินส่วนตัวทุกชิ้นตลอดการเดินทาง บริษัทฯ ขอสงวนสิทธิ์ไม่รับผิดชอบต่อความเสียหาย สูญหาย ล่าช้า หรืออุบัติเหตุใดๆ ที่เกิดขึ้นกับสัมภาระและทรัพย์สินของผู้เดินทาง ไม่ว่าในกรณีใดๆ ทั้งสิ้น แม้ว่าคนขับรถ มัคคุเทศก์ หรือหัวหน้าทัวร์จะพยายามดูแลและอำนวยความสะดวกอย่างเต็มที่แล้วก็ตาม จึงขอแนะนำให้ผู้เดินทางพิจารณาซื้อประกันภัยการเดินทางเพิ่มเติมที่ครอบคลุมความคุ้มครองด้านสัมภาระและทรัพย์สินส่วนตัว เพื่อประโยชน์สูงสุดของท่าน
- **อำนาจมัคคุเทศก์/ตัวแทน:** ไม่มีอำนาจในการให้คำมั่นสัญญาใดๆ แทนบริษัทฯ เว้นแต่ได้รับการอนุมัติเป็นลายลักษณ์อักษร
- **ความรับผิดชอบและเหตุสุดวิสัย:** บริษัทฯ ขอสงวนสิทธิ์ปฏิเสธความรับผิดชอบและไม่สามารถคืนค่าใช้จ่ายใดๆ ได้ ในกรณีที่เกิดเหตุสุดวิสัย หรือเหตุการณ์ที่อยู่นอกเหนือการควบคุมของบริษัทฯ หรือเกิดจากความผิดพลาดของสายการบิน รวมถึงตัวแทนหรือหน่วยงานที่เกี่ยวข้อง ซึ่งเป็นไปตามเงื่อนไขและข้อจำกัดความรับผิดชอบของผู้ให้บริการนั้นๆ โดยเหตุการณ์ดังกล่าวรวมถึงแต่ไม่จำกัดเพียง ความล่าช้า การยกเลิก การยุบรวมเที่ยวบิน หรือการเปลี่ยนแปลงตารางการเดินทาง ของสายการบินหรือบริษัทขนส่งอื่นๆ ความสูญหายหรือเสียหายของสัมภาระ อุบัติภัยทางธรรมชาติ การประท้วง การจลาจล การนัดหยุดงาน หรือการปฏิวัติ การถูกปฏิเสธไม่ให้ออกและเข้าเมือง จากเจ้าหน้าที่ตรวจคนเข้าเมืองและเจ้าหน้าที่กรมแรงงานทั้งในประเทศไทยและต่างประเทศ, ตลอดจน ค่าเสียหายที่เกิดกับชีวิต ร่างกาย การเจ็บป่วย การถูกทำร้าย ความตาย อุบัติเหตุต่างๆ และการสูญหายในทรัพย์สินหรืออื่นๆ ที่เกิดขึ้นทั้งทางตรงหรือทางอ้อม ซึ่งผู้เดินทางไม่สามารถเรียกร้องค่าเสียหายใดๆ ได้ ไม่ว่าจะเป็นค่าเสียเวลา ค่าเสียโอกาส ค่าเสียความรู้สึก หรือค่าใช้จ่ายที่บริษัทฯ ได้ชำระไปแล้ว ทั้งนี้ ผู้จัดจะดำเนินการอย่างสุดความสามารถเพื่อประสานงานให้เกิดประโยชน์สูงสุดแก่ลูกค้า แต่จะไม่มีการคืนเงินในกรณีดังกล่าว
- **การยกเลิกทัวร์โดยผู้จัด:** ในกรณีที่เกิดเหตุใดๆ จนทำให้คณะทัวร์ไม่สามารถออกเดินทางได้ เช่น ลูกค้ากลุ่มใหญ่ยกเลิกการเดินทางกะทันหัน ทางสายการบินเรียกที่นั่งคืนด้วยเหตุผลของสายการบิน ฯลฯ ทางผู้จัดจะพยายามหาโปรแกรมอื่นในราคาและช่วงเวลาใกล้เคียงกันทดแทน ขอให้ลูกค้าตระหนักดีว่าเหตุการณ์ดังกล่าวถือเป็นเหตุสุดวิสัยและเชื่อมั่นว่าผู้จัดได้พยายามอย่างสุดความสามารถโดยลูกค้าจะไม่ยกเหตุข้อนี้มาเป็นข้อเรียกร้องใดๆ กับบริษัทฯหากลูกค้าประสงค์รับเงินคืน ทางบริษัทฯ ยินดีคืนเงิน
- ·**การยอมรับเงื่อนไข:** การชำระเงินมัดจำหรือค่าบริการเต็มจำนวน ถือเป็นการยืนยันว่าท่านได้รับทราบและยอมรับในเงื่อนไขการให้บริการทั้งหมดที่ระบุในรายการทัวร์นี้ **โปรดอ่านเงื่อนไขการเดินทางและรายการทัวร์อย่างละเอียดทุกข้ออย่างถ่องแท้และครบถ้วน เพื่อประโยชน์ของท่านเองในกรณีมีข้อพิพาท ให้ถือคำตัดสินของผู้จัดเป็นที่สิ้นสุด**
- **ภาพประกอบ:** ภาพที่ใช้เป็นภาพประกอบความเข้าใจและส่งเสริมการท่องเที่ยวเท่านั้น
- **เวลาทำการ: การติดต่อประสานงานใดๆ ด้วยเอกสาร เช่น อีเมล จะดำเนินการในวันทำการของบริษัทฯ เท่านั้น ได้แก่ วันจันทร์ - วันศุกร์ เวลา 09:00 - 17:00 น. สำหรับการติดต่อที่ส่งนอกเหนือจากเวลาดังกล่าว หรือในวันหยุดนักขัตฤกษ์ที่รัฐบาลประกาศ (ซึ่งถือเป็นวันหยุดทำการ) จะได้รับการดำเนินการในวันทำการถัดไป**

เอกสารการเดินทาง

- **ผู้ถือหนังสือเดินทางประเทศไทย:** เล่มสีแดงทั่วไป หรือหนังสือเดินทางข้าราชการไทย ไม่ต้องยื่นขอวีซ่าก่อนออกเดินทาง ฟรีวีซ่าท่องเที่ยวในเกาหลีได้ 90 วัน **ผู้เดินทางอายุไม่ถึง 18 ปี** หากไม่ได้เดินทางกับบิดามารดา ต้องมีจดหมายยินยอมให้บุตรเดินทางไปต่างประเทศจากบิดาหรือมารดา
- สภาพหนังสือเดินทาง: ต้องมีอายุมากกว่า 6 เดือน ณ วันเดินทาง (มีหน้าว่างอย่างน้อย 2 หน้าเต็ม) และอยู่ในสภาพดี (ไม่ชำรุด)
- **ค่าวีซ่าสำหรับชาวต่างชาติ:** สำหรับผู้ถือพาสปอร์ตต่างด้าว หรือชาวต่างชาติ (บางประเทศ) ที่มี Visa และ Work Permit พำนักในประเทศไทย จะต้องเตรียมเอกสารและยื่นขอวีซ่าตามที่สถานทูตเกาหลีกำหนด ผู้จัดสามารถช่วยดำเนินการยื่นวีซ่าให้ได้ โดยมีค่าใช้จ่ายแยกต่างหาก ต้องดำเนินการ Re-Entry VISA ก่อนออกนอกราชอาณาจักรไทยทุกครั้ง
- **คดีความ:** หากมีคดีความที่ไม่อนุญาตให้ออกนอกประเทศได้ หากไม่สามารถเดินทางได้ บริษัทฯ จะไม่รับผิดชอบ

K-ETA (Korea Electronic Travel Authorization) เพื่อให้การเดินทางเข้าประเทศเกาหลีใต้เป็นไปอย่างราบรื่น ผู้เดินทางจำเป็นต้องทำความเข้าใจและปฏิบัติตามเงื่อนไขเกี่ยวกับ K-ETA ดังต่อไปนี้

1. K-ETA คืออะไรและใครต้องลงทะเบียน

- ผู้ถือหนังสือเดินทางประเทศไทยเล่มสีแดงทั่วไป **จำเป็นต้องลงทะเบียนแจ้งความประสงค์เข้าประเทศเกาหลีล่วงหน้าผ่านระบบ K-ETA**
- ผู้ที่ได้รับการยกเว้น K-ETA ได้แก่ ผู้ถือหนังสือเดินทางราชการ, ผู้ที่มีอายุ 17 ปีหรือต่ำกว่า และผู้ที่มีอายุ 65 ปีขึ้นไป
- **สำคัญที่สุด: ท่านต้องลงทะเบียน K-ETA ล่วงหน้า ก่อนออกตั๋วเครื่องบินและก่อนเดินทางเข้าประเทศเกาหลีใต้ แนะนำให้ดำเนินการอย่างน้อย 45 วันก่อนการเดินทาง แม้ระบบจะแจ้งว่า 72 ชั่วโมงล่วงหน้า**

2. ค่าธรรมเนียมและการบริการลงทะเบียน

- การลงทะเบียน K-ETA มีค่าธรรมเนียม
- **บริษัทฯ สามารถให้บริการลงทะเบียน K-ETA ได้ โดยมีค่าบริการ 590 บาท/ครั้ง/ท่าน** โปรดทราบ ค่าบริการนี้ไม่สามารถคืนเงินได้ไม่ว่าผลการลงทะเบียนจะผ่านหรือไม่ก็ตาม เนื่องจากการพิจารณาเป็นไปตามเงื่อนไขหรือกฎหมายของประเทศนั้นๆ โดยทีมเจ้าหน้าที่ K-ETA เป็นผู้ตัดสินชี้ขาด และผู้จัดไม่สามารถเข้าไปแทรกแซงได้

3. เอกสารและข้อมูลประกอบการลงทะเบียน

- สำเนาหน้าหนังสือเดินทาง (หน้าแรกที่มีรูป) ที่ชัดเจน โดยสแกนไฟล์เป็นรูปภาพ (JPEG) (รูปถ่ายจากมือถือไม่สามารถใช้ได้)
- รูปถ่ายสีฉากหลังเป็นสีขาวเท่านั้น ขนาด 1.5 x 2 นิ้ว ถ่ายมาแล้วไม่เกิน 3 เดือน โดยสแกนไฟล์เป็นรูปภาพ (JPEG). รูปถ่ายต้องเป็นหน้าตรง เปิดหน้าผาก เปิดใบหู ไม่สวมใส่เครื่องประดับ ไม่ใส่เสื้อสีขาวถ่ายรูป และไม่สวมแว่นตา
- แบบสอบถามข้อมูล: กรุณากรอกแบบสอบถามข้อมูลเพื่อการกรอกลงทะเบียน K-ETA ทุกข้ออย่างละเอียดและเป็นจริงเป็นภาษาอังกฤษ

4. ข้อควรระวังและผลของการลงทะเบียน

ข้อควรระวัง:

- หากยื่นขอ K-ETA ซ้ำเกิน 3 ครั้ง ภายใน 6 เดือน ท่านจะถูกบล็อก และจะต้องเข้าประเทศด้วยวีซ่า
- หากเคยมีประวัติทำผิดกฎหมายในเกาหลีใต้ โปรดอย่าสมัครลงระบบ K-ETA
- หากท่านมีการเปลี่ยนแปลงข้อมูลเดิมในหนังสือเดินทาง เช่น ชื่อ, นามสกุล, เลขที่หนังสือเดินทาง หลังจากที่ K-ETA เคยได้รับการอนุมัติและยังมีผลบังคับใช้ได้อยู่ ท่านจะต้องดำเนินการลงทะเบียนใหม่ในระบบ K-ETA ก่อนการเดินทาง
- การกรอกข้อมูลไม่ถูกต้องอาจส่งผลให้ K-ETA ไม่ได้รับการอนุมัติ และในกรณีที่ข้อมูลหนังสือเดินทางไม่ถูกต้อง ท่านจำเป็นต้องยื่นขอ K-ETA ใหม่ แม้จะเคยได้รับการอนุมัติแล้วก็ตาม

ผลการลงทะเบียนแบ่งเป็น 2 แบบ:

- **Approved (อนุมัติ):** หมายถึง ผ่านการลงทะเบียน มีอายุการใช้งานได้ 3 ปี ไม่จำกัดจำนวนครั้ง โดยแต่ละครั้งพำนักได้ไม่เกิน 90 วัน
- **Not Approved or Disapproved (ไม่อนุมัติ):** หมายถึง ไม่ผ่านการลงทะเบียน ท่านจะไม่สามารถออกเดินทางได้ตั้งแต่ประเทศต้นทาง

โปรดทราบ: การลงทะเบียน K-ETA เป็นเพียงการตรวจสอบข้อมูลเบื้องต้นในการขอเข้าเกาหลี และ **ไม่ได้เป็นการการันตียืนยันการเข้าประเทศเกาหลีใต้ได้ 100%** ทั้งนี้ขึ้นอยู่กับดุลยพินิจของเจ้าหน้าที่ตรวจคนเข้าเมืองเกาหลีเมื่อเดินทางถึงประเทศเกาหลีใต้

5. ความรับผิดชอบต่อข้อมูล

- **สำคัญ:** บริษัทฯ จะลงทะเบียนตามข้อมูลและเอกสารที่ผู้เดินทางส่งมาและระบุแจ้งเท่านั้น
- หากผู้เดินทางแจ้งข้อมูลผิดพลาดหรือบิดเบือนจากข้อเท็จจริง ถือเป็นเรื่องต้องห้าม ซึ่งอาจส่งผลต่อการลงโทษและการอนุมัติเดินทางเข้าเมืองตามกฎหมายและระเบียบการของสาธารณรัฐเกาหลีใต้.
- บริษัทฯ ขอสงวนสิทธิ์จะไม่รับผิดชอบทุกกรณี

ตัวอย่างหน้าสำเนาหนังสือเดินทางและรูปถ่าย เพื่อลงระบบ K-ETA

ตัวอย่างการแสกนหน้าสำเนาหนังสือเดินทาง	ตัวอย่างการแสกนรูปถ่ายสีฉากหลังเป็นสีขาว
	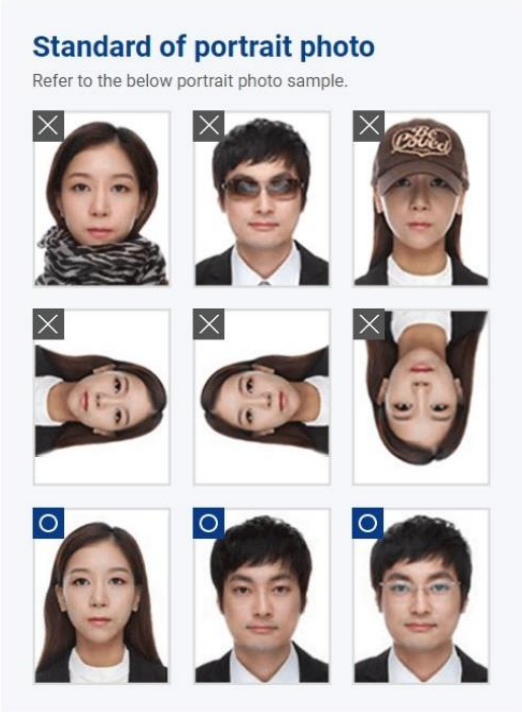

แบบสอบถามข้อมูลสำหรับลงทะเบียน K-ETA โปรดกรอกข้อมูลทุกข้อโดยละเอียดและเป็นจริง (เป็นภาษาอังกฤษ)

1. **ประวัติการทำผิดกฎหมายในเกาหลีใต้:** ท่านเคยมีประวัติทำผิดกฎหมายในประเทศเกาหลีใต้หรือไม่? ( ) ใช่ ( ) ไม่ใช่
2. **สัญชาติเพิ่มเติม:** ท่านถือสัญชาติอื่นเพิ่มเติมจากสัญชาติไทยหรือไม่? ( ) ใช่ ( ) ไม่ใช่ โปรดระบุสัญชาติ : _____
3. **ข้อมูลส่วนตัว:** (ตามหน้าหนังสือเดินทาง ภาษาอังกฤษ)

   ชื่อ-นามสกุล (ปัจจุบัน พร้อมคำนำหน้านาม): _____

   วัน-เดือน-ปี เกิด: _____ เพศ: ( ) ชาย ( ) หญิง

   สถานภาพ: ( ) โสด ( ) สมรส ( ) หย่า ( ) หม้าย ( ) แยกกันอยู่ ( ) มีบุตรร่วมกัน
4. **ข้อมูลติดต่อ:** (โปรดระบุเบอร์ที่สะดวกสำหรับติดต่อ) **เบอร์โทรศัพท์มือถือ (ไทย):** _____

   อีเมล: _____
5. **ข้อมูลอาชีพและรายได้:**

   อาชีพปัจจุบัน: โปรดระบุอาชีพอย่างชัดเจน (เช่น เจ้าของบริษัท, ผู้บริหาร, นักเรียน, พนักงาน, แม่บ้าน, เกษียณอายุ, อาชีพอิสระ, ศิลปิน, ดารา, นักร้อง, เทรดเดอร์, กรรมการบริษัท, ผู้จัดการ, ข้าราชการ)

   _____

   เงินเดือน (โดยประมาณ): โปรดเลือกช่วงเงินเดือนของท่าน (เป็นสกุลเงินดอลลาร์สหรัฐ)

   ( ) ต่ำกว่า 200$ ( ) 200-700$ ( ) 700-1,300$ ( ) 1,300-2,100$ ( ) มากกว่า 2,100$

   ชื่อบริษัทที่ทำงาน: โปรดระบุอย่างชัดเจน _____

   เบอร์โทรศัพท์ที่ทำงาน (จำเป็น): _____
6. **ประวัติการเดินทาง:**

   ประวัติการลงทะเบียน K-ETA: ท่านเคยมีประวัติการลงทะเบียน K-ETA มาก่อนหน้านี้หรือไม่? ( ) ใช่ ( ) ไม่ใช่

   หากใช่ โปรดระบุผลการลงทะเบียนครั้งล่าสุด: ( ) ผ่าน ( ) ไม่ผ่าน

   ข้อมูลการเดินทางไปยังประเทศเกาหลีใต้: ท่านเคยเดินทางไปประเทศเกาหลีใต้หรือไม่? ( ) เคย ( ) ไม่เคย

   ถ้าเคย โปรดระบุจำนวนครั้ง: _____ ครั้ง

   จุดประสงค์ในการเดินทางครั้งนี้: ( ) ท่องเที่ยว ( ) อื่นๆ (โปรดระบุ)_____

   ข้อมูลการเดินทางไปยังประเทศอื่นๆ (ที่ไม่ใช่เกาหลีใต้) ในช่วง 5 ปีที่ผ่านมา:

   ท่านเคยเดินทางไปประเทศอื่นในช่วง 5 ปีที่ผ่านมาหรือไม่? ( ) เคย ( ) ไม่เคย

   ถ้าเคย โปรดระบุจำนวนครั้ง: _____ ครั้ง ประเทศ (กรณีหลายประเทศ): _____

   ประเทศที่เดินทางล่าสุด: _____จุดประสงค์ในการเดินทางเพื่อ: _____
7. **ผู้ร่วมเดินทาง: มีผู้เดินทางเข้าเกาหลีพร้อมท่านด้วยหรือไม่?:** ( ) ไม่มี ( ) มี

   ถ้ามี โปรดระบุจำนวนท่าน (สูงสุด 9 ท่าน): _____ ท่าน โปรดระบุชื่อ-นามสกุล และวันเดือนปีเกิดของผู้ร่วมเดินทาง):

   ชื่อ-นามสกุล: _____ วันเดือนปีเกิด: _____

   ชื่อ-นามสกุล: _____ วันเดือนปีเกิด: _____

   ชื่อ-นามสกุล: _____ วันเดือนปีเกิด: _____

   (สามารถเพิ่มช่องสำหรับผู้ร่วมเดินทางท่านอื่นๆ ได้ตามความเหมาะสม)